

# Manual para cadastro do endereço de acesso ao currículo lattes no SIGAA

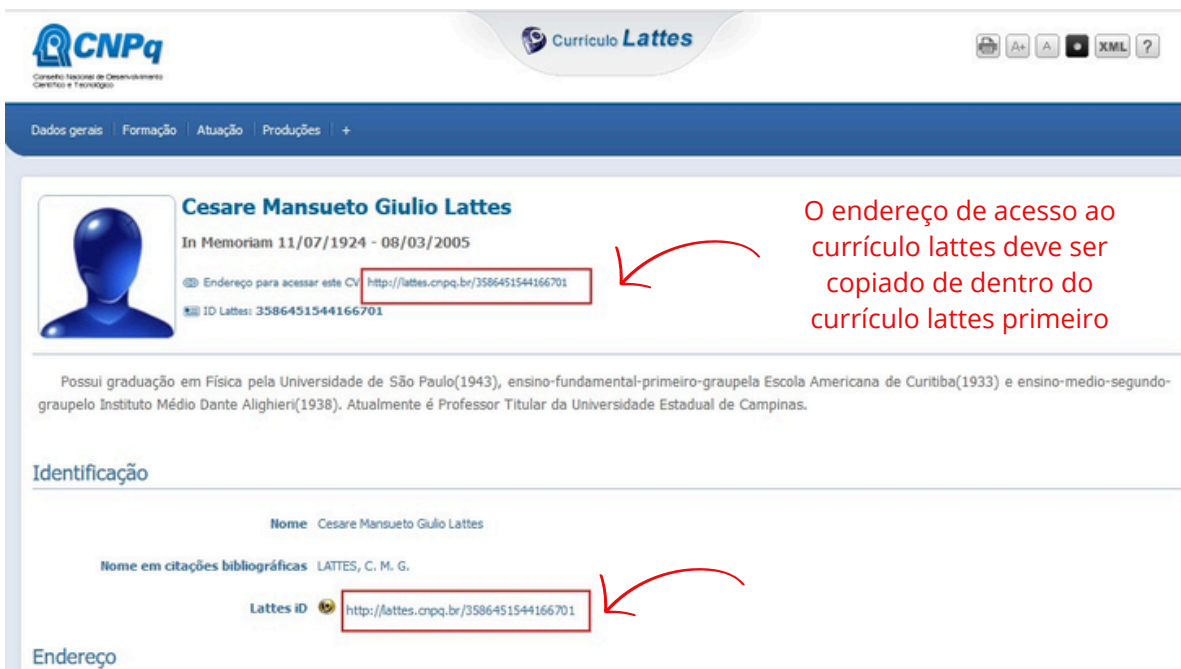

**Cesare Mansueto Giulio Lattes**  
In Memoriam 11/07/1924 - 08/03/2005

Endereço para acessar este CV: <http://lattes.cnpq.br/3586451544166701>

ID Lattes: 3586451544166701

Possui graduação em Física pela Universidade de São Paulo(1943), ensino-fundamental-primeiro-graupela Escola Americana de Curitiba(1933) e ensino-medio-segundo-graupelo Instituto Médio Dante Alighieri(1938). Atualmente é Professor Titular da Universidade Estadual de Campinas.

**Identificação**

Nome: Cesare Mansueto Giulio Lattes

Nome em citações bibliográficas: LATTES, C. M. G.

Lattes ID: <http://lattes.cnpq.br/3586451544166701>

Endereço

**Atenção: O(a) docente deve cadastrar o endereço de acesso ao seu cv lattes  
É recomendado a utilização do navegador Firefox**



# Cadastro do endereço de acesso ao currículo lattes no SIGAA

1. No SIGAA, acesse ao portal do Docente

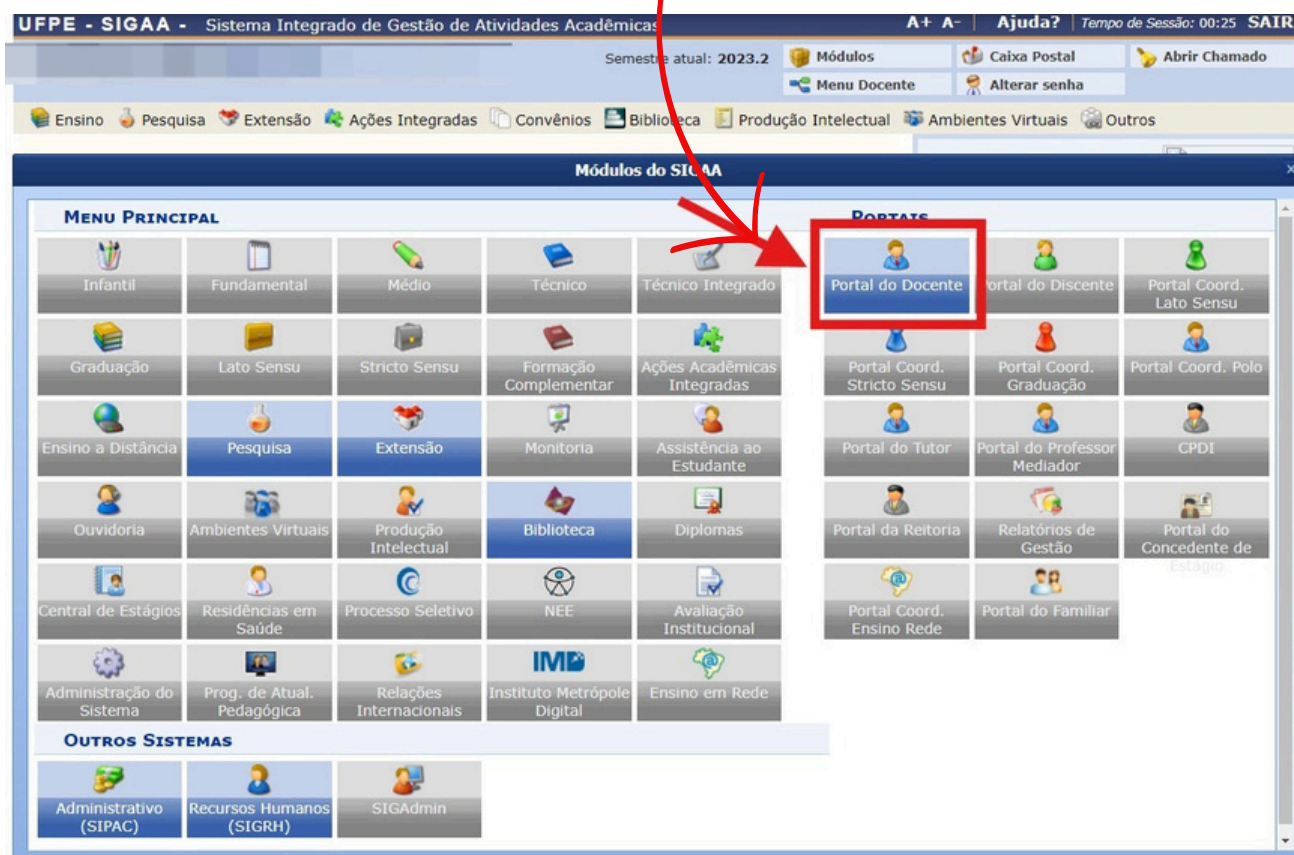

2. Entre em "Editar Dados do Site Pessoal do Docente"

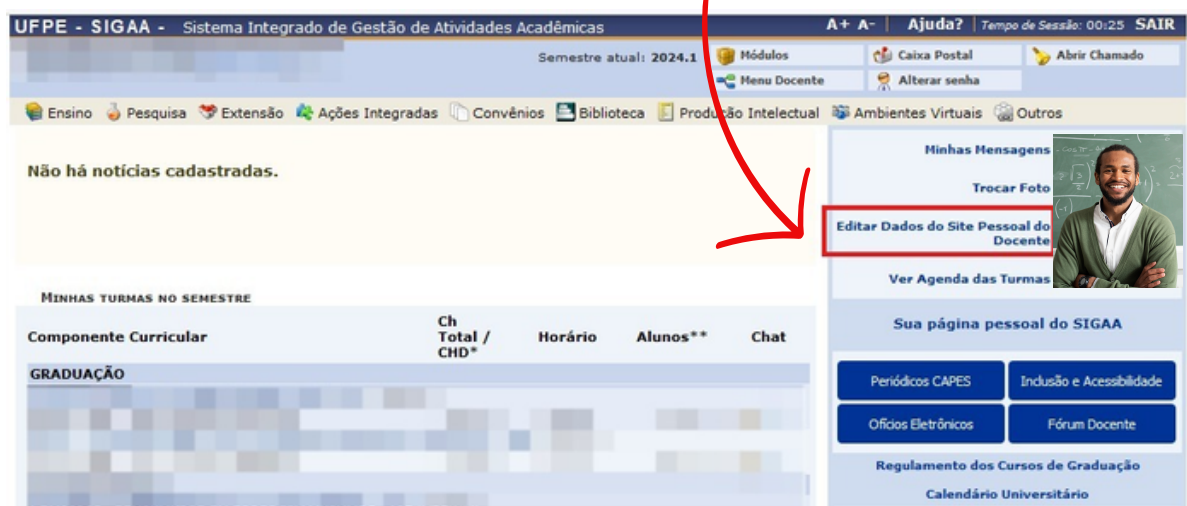

3. Cole o endereço de acesso ao link do cv lattes e pressione em atualizar perfil!

UFPE - SIGAA - Sistema Integrado de Gestão de Atividades Acadêmicas

Semestre atual: 2024.1 Módulos Caixa Postal Abrir Chamado  
Menu Docente Alterar senha

### EDITAR DADOS DO SITE PESSOAL DO DOCENTE

#### MEU PERFIL

Vínculo: [Redacted]

Alterar Foto: Procurar... Nenhum arquiv... selecionado.

Endereço Profissional: [Redacted]

Ocultar E-mail na Área Pública? Não ▾

Número da Sala: [Redacted]

**Endereço para acessar CV na Plataforma Lattes:** (Utilize o endereço disponível em sua página no Lattes)  
http://lattes.cnpq.br/4772160868667222

Descrição Pessoal: (Breve descrição pessoal visualizada por outros usuários)

Formação acadêmica/profissional: (Onde obteve os títulos, atuação profissional, etc)

Áreas de Interesse (Áreas de interesse de ensino e pesquisa)

Assinatura (Utilizada nas mensagens da caixa postal)

Identidade de gênero: ▾

Orientação Sexual: ▾

Cor/raça: ▾

Atualizar Perfil Cancelar

Portal do Docente

SIGAA | Superintendência de Tecnologia da Informação (STI-UFPE) - (81) 2126-7777 | Copyright © 2006-2024 - UFRN - sigs-6f48784dcb-tfdn4.atendimento2 - v4.12.13.26

Pronto! Você conseguiu!

