



UNIVERSIDADE
FEDERAL
DE PERNAMBUCO



**DIRETORIA DE GESTÃO AMBIENTAL
GERÊNCIA DE GESTÃO E FISCALIZAÇÃO DE CONTRATOS
RELATÓRIO DE MONITORAMENTO DE SERVIÇOS PRESTADOS
CONTRATOS COM MÃO DE OBRA EXCLUSIVA – DGA/SINFRA/UFPE
PERÍODO TOTAL 01 a 31/10/2020
Período: 01 a 10 de outubro de 2020.**

Contratada: LISERVE SERVIÇOS E TERCEIRIZAÇÃO LTDA

CNPJ: 08.139.859/0001-98 –

Contrato Emergencial: 12/2020 – Vigência de 02/06/2020 a 29/11/2020 - Processo: 23076.024849/2020-93

Serviço: Limpeza e Conservação predial, inclusa mão de obra, materiais de consumos, materiais de média e longa duração, equipamentos de proteção individual e coletiva, uniformes, utensílios e equipamentos necessários à execução dos serviços.

=====
Contratada: R.P.L. ENGENHARIA E SERVIÇOS LTDA.

CNPJ: 01.781.573/0001-62 –

Contrato Emergencial: 23/2020 – Vigência de 31/07/2020 a 26/01/2021 - Processo: 23076.033570/2020-45

Serviço: Continuados de limpeza e conservação das áreas externas abertas, inclusa mão de obra, materiais de consumos, materiais de média e longa duração, equipamentos de proteção individual e coletiva, uniformes, utensílios e equipamentos necessários à execução dos serviços.

Área Demandante: UFPE – Campus Recife (exceto o Hospital das Clínicas), distribuídos como mostra a tabela abaixo:

Gestor: Luiz Carlos dos Prazeres Serpa Alfino – Siape nº 1134317 – GGFC/DGA/SINFRA

Unidade de Medida Contratada: M² (metro quadrado)

**RESUMO DAS ATIVIDADES
LISERVE SERVIÇOS E TERCEIRIZAÇÃO LTDA - CNPJ: 08.139.859/0001-98**

Período de 01/10 a 10/10/2020

1. Foi informado a gestão do contrato que alguns serviços das unidades apresentados se encontram em manutenção continuada, com exceção dos seguintes prédios: Niate CCB, NAI, Niate CTG, Museu, Central Telefônica, Fono-Clínica e Departamentos, Núcleo Experimental, NAE, BC, CCS, Casa de Gesso e Casa de Gás, que estão fechados, com apoio de limpezas programadas;
2. Na referida semana, houve um mutirão de limpeza na Biblioteca do CCJ, contanto com o reforço dos profissionais da Liserve.

Ver registros fotográficos referentes aos serviços prestados em **Anexo 1**.



RESUMO DAS ATIVIDADES

R.P.L. ENGENHARIA E SERVIÇOS LTDA - CNPJ: 01.781.573/0001-62.

Período de 01/10 a 03/10/2020

1. A programação da semana foi concluída com êxito, com realização de atividades extras em algumas áreas, a saber: Arruado, Avenida dos Reitores, Química Experimental, Canal do Cavouco, Caixa d'água e estacionamento (todas as imagens estão em anexos);
2. Foi informado à gestão que no sábado, dia 03/10, das 6h30 às 12h, houve compensação por partes dos colaboradores que eram funcionários da empresa Nova Engenharia, que tiraram o dia para resolver a homologação;
3. Devido à ausência da encarregada Luzia (atestado médico), os registros fotográficos de algumas localidades de sua responsabilidade ficaram sem as imagens do antes;
4. Foi dada continuidade nas ações de desinfecção nos alojamentos e contêineres dos três encarregados, duas vezes por semana, bem como nas áreas externas/públicas como paradas de ônibus, praças/áreas de convivência dos departamentos e calçadas do entorno desses locais, incluindo Reitoria e Sudene. Os registros fotográficos foram enviados no relatório do período de 28 a 30 de setembro;
5. Foi apresentada à gestão do contrato a seguinte programação para a próxima semana (em todas as áreas das programações são feitos serviços de linha d'água, lecação, varrição, recolhimento, áreas fixas):

ENCARREGADO	PROGRAMAÇÃO
CARLOS ALBERTO	CASA DOS ESTUDANTES, NÚCLEO, DEN, ÁREA II
JANILSON GOMES	PRÉDIO DA REITORIA, CAMPINA POR TRÁS, DE MEDICINA ATÉ O SVO, BEIRA DO CANAL POR TRÁS DO TEATRO ATÉ A CONCHA ACÚSTICA
LUZIA VIEIRA	ODONTOLOGIA, ESTACIONAMENTO DE ODONTOLOGIA, PONTE DO SVO, FONO + ESTACIONAMENTO, CIRURGIA EXPERIMENTAL, OFICINA DE ODONTOLOGIA

Período de 05/10 a 09/10/2020

1. A programação da semana foi concluída com êxito, exceto pela Casa de Gesso, pois a chave ainda não estava com a equipe de limpeza, que solicitou a cópia da chave para realizar a limpeza do local;
2. Foi informado à gestão que foi realizada com êxito a remoção de lâmpadas fluorescentes da parte da Oficina Mecânica. Em anexo, pode ser vislumbrado um registro do que foi feito nesse período;
3. Foi dada continuidade às ações de desinfecção nos alojamentos e contêineres dos três encarregados, duas vezes por semana, bem como nas áreas externas/públicas como paradas de ônibus, praças/áreas de convivência dos departamentos e calçadas do entorno desses locais, incluindo Reitoria e Sudene;
4. Foi apresentada à gestão do contrato a seguinte programação para a próxima semana (em todas as áreas das programações são feitos serviços de linha d'água, lecação, varrição, recolhimento, áreas fixas):

ENCARREGADO	PROGRAMAÇÃO
CARLOS ALBERTO	CASA DE GÁS, ESTAÇÃO FOTOVOLTAICA, NAVIA, ALMOXARIFADO, NEG-LABISE, OCEANOGRAFIA
JANILSON GOMES	ENGENHARIA DE PRODUÇÃO, LITPEG, CEERMA
LUZIA VIEIRA	COLÉGIO DE ALICAÇÃO, CE, CFCH, LATERAL DO CE

Ver registros fotográficos referentes aos serviços prestados no período de 01 a 03/10 no **Anexo 2** e do período de 05 a 09/10 no **Anexo 3**.



UNIVERSIDADE
FEDERAL
DE PERNAMBUCO



ANEXO 1
LISERVE – SERVIÇOS PRESTADOS – 01/10 A 10/10/2020

ÁREA DA ENCARREGADA ANANERY FERREIRA

LOCAL: BC - CCJ



ÁREA DA ENCARREGADA EDILEUZA CANDIDO

LOCAL: ODONTOLOGIA | SIT.: ANTES / DEPOIS



LOCAL: NUTRIÇÃO | SITUAÇÃO: ANTES / DEPOIS



ÁREA DA ENCARREGADA KÁTIA GERMANA

LOCAL: ENG. QUÍMICA | SITUAÇÃO: ANTES / DEPOIS



LOCAL: CAC | SITUAÇÃO: ANTES / DEPOIS





UNIVERSIDADE
FEDERAL
DE PERNAMBUCO



ÁREA DA ENCARREGADA REJANE CASTRO
LOCAL: DEN | SITUAÇÃO: ANTES / DEPOIS



LOCAL: NEFD | SITUAÇÃO: ANTES / DEPOIS



ANEXO 2

R.P.L. – SERVIÇOS PRESTADOS – 01/10 A 03/10/2020

ÁREA DO ENCARREGADO CARLOS ALBERTO

LOCAL: FISIOTERAPIA

SITUAÇÃO: ANTES



ÁREA DO ENCARREGADO CARLOS ALBERTO

LOCAL: FISIOTERAPIA

SITUAÇÃO: DEPOIS



ÁREA DO ENCARREGADO CARLOS ALBERTO

LOCAL: CCEN

SITUAÇÃO: ANTES





UNIVERSIDADE
FEDERAL
DE PERNAMBUCO

Sinfra

Superintendência
de Infraestrutura

ÁREA DO ENCARREGADO CARLOS ALBERTO

LOCAL: CCEN

SITUAÇÃO: DEPOIS



ÁREA DO ENCARREGADO CARLOS ALBERTO

LOCAL: CTG

SITUAÇÃO: ANTES



ÁREA DO ENCARREGADO CARLOS ALBERTO

LOCAL: CTG

SITUAÇÃO: DEPOIS





UNIVERSIDADE
FEDERAL
DE PERNAMBUCO



ÁREA DO ENCARREGADO CARLOS ALBERTO

LOCAL: CLUBE UNIVERSITÁRIO

SITUAÇÃO: ANTES



ÁREA DO ENCARREGADO CARLOS ALBERTO

LOCAL: CLUBE UNIVERSITÁRIO

SITUAÇÃO: DEPOIS



ÁREA DO ENCARREGADO JANILSON GOMES

LOCAL: PISTA DE COOPER

SITUAÇÃO: ANTES

SITUAÇÃO: DEPOIS





UNIVERSIDADE
FEDERAL
DE PERNAMBUCO



ÁREA DO ENCARREGADO JANILSON GOMES

LOCAL: NUTRIÇÃO

SITUAÇÃO: ANTES



SITUAÇÃO: DEPOIS



ÁREA DO ENCARREGADO JANILSON GOMES

LOCAL: BIBLIOTECA DO CCS

SITUAÇÃO: ANTES E DEPOIS



ÁREA DO ENCARREGADO JANILSON GOMES

LOCAL: ACESSO DO SVO AO HOSPITAL DAS CLÍNICAS

SITUAÇÃO: ANTES





UNIVERSIDADE
FEDERAL
DE PERNAMBUCO



ÁREA DO ENCARREGADO JANILSON GOMES
LOCAL: ACESSO DO SVO AO HOSPITAL DAS CLÍNICAS
SITUAÇÃO: DEPOIS



ÁREA DO ENCARREGADO JANILSON GOMES
SERVIÇO EXTRA - LOCAL: ARRUAO
SITUAÇÃO: ANTES



ÁREA DO ENCARREGADO JANILSON GOMES
SERVIÇO EXTRA - LOCAL: ARRUAO
SITUAÇÃO: DEPOIS





UNIVERSIDADE
FEDERAL
DE PERNAMBUCO



ÁREA DA ENCARREGADA LUZIA VIEIRA

LOCAL: RU



ÁREA DA ENCARREGADA LUZIA VIEIRA

LOCAL: CAC

SITUAÇÃO: ANTES



SITUAÇÃO: DEPOIS



ÁREA DA ENCARREGADA LUZIA VIEIRA

SERVIÇO EXTRA - LOCAL: QUÍMICA EXPERIMENTAL

SITUAÇÃO: ANTES



SITUAÇÃO: DEPOIS





UNIVERSIDADE
FEDERAL
DE PERNAMBUCO



ÁREA DA ENCARREGADA LUZIA VIEIRA
SERVIÇO EXTRA - LOCAL: AVENIDA



ÁREA DA ENCARREGADA LUZIA VIEIRA
SERVIÇO EXTRA - LOCAL: CAIXA D'ÁGUA + ESTACIONAMENTO
SITUAÇÃO: ANTES **SITUAÇÃO: DEPOIS**



ÁREA DA ENCARREGADA LUZIA VIEIRA
LOCAL: ESTACIONAMENTO CAC E CFCH
SITUAÇÃO: ANTES E DEPOIS





UNIVERSIDADE
FEDERAL
DE PERNAMBUCO



ÁREA DA ENCARREGADA LUZIA VIEIRA

SERVIÇO EXTRA - LOCAL: CANAL

SITUAÇÃO: ANTES



SITUAÇÃO: DEPOIS



ANEXO 3

R.P.L. – SERVIÇOS PRESTADOS – 05/10 A 09/10/2020

ÁREA DO ENCARREGADO CARLOS ALBERTO

LOCAL: CASA DO ESTUDANTE

SITUAÇÃO: ANTES



ÁREA DO ENCARREGADO CARLOS ALBERTO

LOCAL: CASA DO ESTUDANTE

SITUAÇÃO: DEPOIS





UNIVERSIDADE
FEDERAL
DE PERNAMBUCO



ÁREA DO ENCARREGADO CARLOS ALBERTO

LOCAL: NÚCLEO

SITUAÇÃO: ANTES



ÁREA DO ENCARREGADO CARLOS ALBERTO

LOCAL: NÚCLEO

SITUAÇÃO: DEPOIS



ÁREA DO ENCARREGADO CARLOS ALBERTO

LOCAL: ÁREA II

SITUAÇÃO: ANTES





UNIVERSIDADE
FEDERAL
DE PERNAMBUCO



ÁREA DO ENCARREGADO CARLOS ALBERTO

LOCAL: DEN

SITUAÇÃO: ANTES



ÁREA DO ENCARREGADO CARLOS ALBERTO

LOCAL: DEN

SITUAÇÃO: DEPOIS



ÁREA DO ENCARREGADO CARLOS ALBERTO

SERVIÇO EXTRA - LOCAL: INTM

SITUAÇÃO: ANTES



SITUAÇÃO: DEPOIS



UNIVERSIDADE
FEDERAL
DE PERNAMBUCO



ÁREA DO ENCARREGADO JANILSON GOMES

LOCAL: REITORIA

SITUAÇÃO: ANTES



ÁREA DO ENCARREGADO JANILSON GOMES

LOCAL: REITORIA

SITUAÇÃO: DEPOIS



ÁREA DO ENCARREGADO JANILSON GOMES

LOCAL: REITORIA - PINTURA





UNIVERSIDADE
FEDERAL
DE PERNAMBUCO

Sinfra
Superintendência
de Infraestrutura

ÁREA DO ENCARREGADO JANILSON GOMES
LOCAL: CAMPINA POR TRÁS DE MEDICINA ATÉ SVO
SITUAÇÃO: ANTES



ÁREA DO ENCARREGADO JANILSON GOMES
LOCAL: CAMPINA POR TRÁS DE MEDICINA ATÉ SVO
SITUAÇÃO: DEPOIS



ÁREA DO ENCARREGADO JANILSON GOMES
PINTURA DE LETREIROS E POSTES





UNIVERSIDADE
FEDERAL
DE PERNAMBUCO



ÁREA DO ENCARREGADO JANILSON GOMES

LOCAL: LATERAL DO CANAL POR TRÁS DO TEATRO ATÉ A CONCHA DOS DOIS LADOS

SITUAÇÃO: ANTES

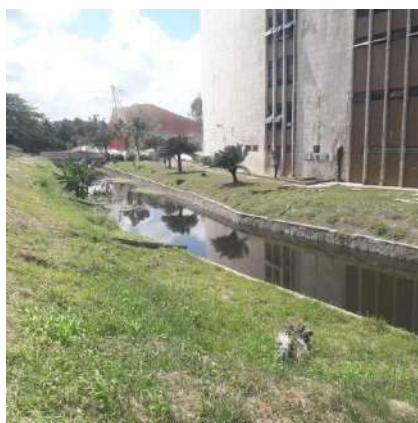

ÁREA DO ENCARREGADO JANILSON GOMES

LOCAL: LATERAL DO CANAL POR TRÁS DO TEATRO ATÉ A CONCHA DOS DOIS LADOS

SITUAÇÃO: ANTES



ÁREA DA ENCARREGADA LUZIA VIEIRA

LOCAL: LATERAL DO ESTACIONAMENTO DE ODONTOLOGIA

SITUAÇÃO: ANTES

SITUAÇÃO: DEPOIS





UNIVERSIDADE
FEDERAL
DE PERNAMBUCO



ÁREA DA ENCARREGADA LUZIA VIEIRA

LOCAL: ODONTOLOGIA (DENTRO)

SITUAÇÃO: ANTES



SITUAÇÃO: DEPOIS



ÁREA DA ENCARREGADA LUZIA VIEIRA

LOCAL: FONOAUDIOLOGIA

SITUAÇÃO: ANTES E DEPOIS



ÁREA DA ENCARREGADA LUZIA VIEIRA

LOCAL: CIRURGIA EXPERIMENTAL

SITUAÇÃO: ANTES E DEPOIS





UNIVERSIDADE
FEDERAL
DE PERNAMBUCO



ÁREA DA ENCARREGADA LUZIA VIEIRA
LOCAL: ODONTOLOGIA + ESTACIONAMENTO
SITUAÇÃO: ANTES



ÁREA DA ENCARREGADA LUZIA VIEIRA
LOCAL: ODONTOLOGIA + ESTACIONAMENTO
SITUAÇÃO: DEPOIS



ÁREA DA ENCARREGADA LUZIA VIEIRA
LOCAL: PONTE DO SVO
SITUAÇÃO: ANTES E DEPOIS





UNIVERSIDADE
FEDERAL
DE PERNAMBUCO



ÁREA DA ENCARREGADA LUZIA VIEIRA
SERVIÇO EXTRA - LOCAL: FARMÁCIA
SITUAÇÃO: ANTES



SITUAÇÃO: DEPOIS



ÁREA DA ENCARREGADA LUZIA VIEIRA
SERVIÇO EXTRA - LOCAL: FARMÁCIA
SITUAÇÃO: ANTES



SITUAÇÃO: DEPOIS



ÁREA DA ENCARREGADA LUZIA VIEIRA
SERVIÇO EXTRA - LOCAL: BIBLIOTECA CENTRAL
SITUAÇÃO: ANTES E DEPOIS





UNIVERSIDADE
FEDERAL
DE PERNAMBUCO

Sinfra
Superintendência
de Infraestrutura

DESINFECÇÃO DE SUPERFÍCIES COM BORRIFADOR E DE AMBIENTES COM PULVERIZADOR

EQUIPE DO ENCARREGADO CARLOS ALBERTO - 07/10/2020



EQUIPE DO ENCARREGADO JANILSON GOMES - 07/10/2020





UNIVERSIDADE
FEDERAL
DE PERNAMBUCO

Sinfra

Superintendência
de Infraestrutura

EQUIPE DO ENCARREGADO JANILSON GOMES – 07/10/2020



EQUIPE DA ENCARREGADA LUZIA VIEIRA – 07/10/2020





UNIVERSIDADE
FEDERAL
DE PERNAMBUCO



**DIRETORIA DE GESTÃO AMBIENTAL
GERÊNCIA DE GESTÃO E FISCALIZAÇÃO DE CONTRATOS
RELATÓRIO DE MONITORAMENTO DE SERVIÇOS PRESTADOS
CONTRATOS COM MÃO DE OBRA EXCLUSIVA – DGA/SINFRA/UFPE
Período: 12 a 17 de outubro de 2020.**

Contratada: LISERVE SERVIÇOS E TERCEIRIZAÇÃO LTDA

CNPJ: 08.139.859/0001-98 –

Contrato Emergencial: 12/2020 – Vigência de 02/06/2020 a 29/11/2020 - Processo: 23076.024849/2020-93

Serviço: Limpeza e Conservação predial, inclusa mão de obra, materiais de consumos, materiais de média e longa duração, equipamentos de proteção individual e coletiva, uniformes, utensílios e equipamentos necessários à execução dos serviços.

=====
Contratada: R.P.L. ENGENHARIA E SERVIÇOS LTDA.

CNPJ: 01.781.573/0001-62 –

Contrato Emergencial: 23/2020 – Vigência de 31/07/2020 a 26/01/2021 - Processo: 23076.033570/2020-45

Serviço: Continuados de limpeza e conservação das áreas externas abertas, inclusa mão de obra, materiais de consumos, materiais de média e longa duração, equipamentos de proteção individual e coletiva, uniformes, utensílios e equipamentos necessários à execução dos serviços.

Área Demandante: UFPE – Campus Recife (exceto o Hospital das Clínicas), distribuídos como mostra a tabela abaixo:

Gestor: Luiz Carlos dos Prazeres Serpa Alfino – Siape nº 1134317 – GGFC/DGA/SINFRA

Unidade de Medida Contratada: M² (metro quadrado)

**RESUMO DAS ATIVIDADES
LISERVE SERVIÇOS E TERCEIRIZAÇÃO LTDA - CNPJ: 08.139.859/0001-98**

Período de 13/10 a 17/10/2020

1. Foi informado a gestão do contrato que alguns serviços das unidades apresentados se encontram em manutenção de limpeza continuada, exceto no caso dos prédios do Niate CCB, NAI, Niate CTG, Central Telefônica, Fono – Clínica e Departamentos, BC, CCS, Casa de Gesso e Casa de gás e Bloco A, que estão fechados, com limpezas programadas;
2. Na referida semana foi registrado um multirão de limpeza realizado no pátio do Colégio Aplicação, transferindo folhas secas para o ponto correto, com o reforço de profissionais da LISERVE.

Ver registros fotográficos referentes aos serviços prestados em **Anexo 1**.



RESUMO DAS ATIVIDADES

R.P.L. ENGENHARIA E SERVIÇOS LTDA - CNPJ: 01.781.573/0001-62.

Período de 12/10 a 16/10/2020

1. A programação foi cumprida com sucesso em todas as áreas, com alguns atendimentos de demandas extras, a saber: Canal do Cavouco, estacionamento do CCSA para professores, capinação e, atendendo a solicitação da gestão, a limpeza externa em frente à área de medicina na BR;
2. Foi dada continuidade nas ações de desinfecção nos alojamentos e contêineres dos três encarregados, duas vezes por semana, como previsto no novo contrato, bem como nas áreas públicas/externas como paradas de ônibus, praças/áreas de convivência dos departamentos e calçadas do entorno desses locais, incluindo Reitoria e Sudene;
3. Foi apresentada à gestão do contrato a seguinte programação para a próxima semana (em todas as áreas das programações são feitos serviços de linha d'água, lecação, varrição, recolhimento, áreas fixas):

ENCARREGADO	PROGRAMAÇÃO
CARLOS ALBERTO	ESTACIONAMENTO DE ENGENHARIA, CTG, ÁREA II, CCEN. CLUBE
JANILSON GOMES	CCB (INTERNO E EXTERNO), ÁREA DE MICOLOGIA, LATERAL DO CANAL INICIANDO DO LIKA ATÉ O SVO
LUZIA VIEIRA	ESTACIONAMENTO CCSA, CUPIM, ANTIBIÓTICO, DEQ (ÁREA EXTERNA – CONTORNO DO PRÉDIO), HOTELARIA

Ver registros fotográficos referentes aos serviços prestados em **Anexo 2**.



ANEXO 1

LISERVE – SERVIÇOS PRESTADOS – 13/10 A 17/10/2020

ÁREA DA ENCARREGADA ANANERY FERREIRA - LOCAL: BC - CCJ

SITUAÇÃO: ANTES / DEPOIS



ÁREA DA ENCARREGADA EDILEUZA CANDIDO - LOCAL: CCS

SITUAÇÃO: ANTES / DEPOIS

SITUAÇÃO: ANTES / DEPOIS



ÁREA DA ENCARREGADA KÁTIA GERMANA

LOCAL: CAP | SITUAÇÃO: ANTES / DEPOIS





UNIVERSIDADE
FEDERAL
DE PERNAMBUCO



ÁREA DA ENCARREGADA KÁTIA GERMANA

LOCAL: CAC | SITUAÇÃO: ANTES / DEPOIS



ÁREA DA ENCARREGADA REJANE CASTRO

LOCAL: NEFD | SITUAÇÃO: ANTES / DEPOIS



LOCAL: CCEN | SITUAÇÃO: ANTES / DEPOIS



ANEXO 2

R.P.L. – SERVIÇOS PRESTADOS – 12/10 A 16/10/2020

ÁREA DO ENCARREGADO CARLOS ALBERTO

LOCAL: CASA DE GÁS

SITUAÇÃO: ANTES



SITUAÇÃO: DEPOIS



ÁREA DO ENCARREGADO CARLOS ALBERTO

LOCAL: ALMOXARIFADO CENTRAL

SITUAÇÃO: ANTES



SITUAÇÃO: DEPOIS



ÁREA DO ENCARREGADO CARLOS ALBERTO

LOCAL: NAVIO

SITUAÇÃO: ANTES



SITUAÇÃO: DEPOIS





ÁREA DO ENCARREGADO CARLOS ALBERTO

LOCAL: NEG-LABISE

SITUAÇÃO: ANTES



SITUAÇÃO: DEPOIS



ÁREA DO ENCARREGADO CARLOS ALBERTO

LOCAL: ESTAÇÃO FOTOVOLTAICA

SITUAÇÃO: ANTES



SITUAÇÃO: DEPOIS



ÁREA DO ENCARREGADO CARLOS ALBERTO

LOCAL: OCEANOGRAFIA

SITUAÇÃO: ANTES



SITUAÇÃO: DEPOIS





UNIVERSIDADE
FEDERAL
DE PERNAMBUCO



ÁREA DO ENCARREGADO CARLOS ALBERTO

SERVIÇO EXTRA – BR, DA ENTRADA ATÉ A METADE DO NÚCLEO

SITUAÇÃO: ANTES

SITUAÇÃO: DEPOIS



ÁREA DO ENCARREGADO JANILSON GOMES

LOCAL: ESTACIONAMENTO DE MEDICINA DO SVO

SITUAÇÃO: ANTES

SITUAÇÃO: DEPOIS



ÁREA DO ENCARREGADO JANILSON GOMES

LOCAL: ENGENHARIA DE PRODUÇÃO

SITUAÇÃO: ANTES

SITUAÇÃO: DEPOIS





UNIVERSIDADE
FEDERAL
DE PERNAMBUCO



ÁREA DO ENCARREGADO JANILSON GOMES

LOCAL: LITPEG

SITUAÇÃO: ANTES



SITUAÇÃO: DEPOIS



ÁREA DO ENCARREGADO JANILSON GOMES

LOCAL: ESTACIONAMENTO DA BIBLIOTECA DO CCS

SITUAÇÃO: ANTES



SITUAÇÃO: DEPOIS

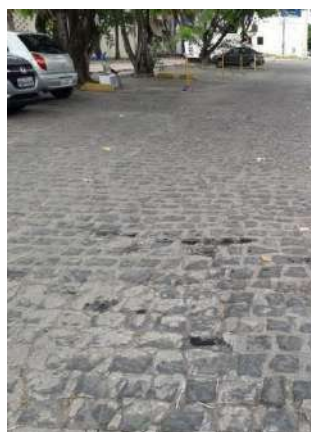

ÁREA DO ENCARREGADO JANILSON GOMES

SERVIÇO EXTRA – EM FRENTE A MEDICINA

SITUAÇÃO: ANTES



SITUAÇÃO: DEPOIS





UNIVERSIDADE
FEDERAL
DE PERNAMBUCO



ÁREA DA ENCARREGADA LUZIA VIEIRA

LOCAL: COLÉGIO DE APLICAÇÃO

SITUAÇÃO: ANTES



ÁREA DA ENCARREGADA LUZIA VIEIRA

LOCAL: COLÉGIO DE APLICAÇÃO

SITUAÇÃO: DEPOIS



ÁREA DA ENCARREGADA LUZIA VIEIRA

LOCAL: CE | SITUAÇÃO: ANTES





UNIVERSIDADE
FEDERAL
DE PERNAMBUCO



ÁREA DA ENCARREGADA LUZIA VIEIRA

LOCAL: CE | SITUAÇÃO: DEPOIS



ÁREA DA ENCARREGADA LUZIA VIEIRA

LOCAL: ESTACIONAMENTO DO CFCH

SITUAÇÃO: ANTES / DEPOIS



ÁREA DA ENCARREGADA LUZIA VIEIRA

SERVIÇO EXTRA - LOCAL: ESTACIONAMENTO DOS PROFESSORES DO CCSA

SITUAÇÃO: ANTES / DEPOIS





UNIVERSIDADE
FEDERAL
DE PERNAMBUCO

Sinfra

Superintendência
de Infraestrutura

INSALUBRE – CANAL DO CAVOUÇO
SITUAÇÃO: ANTES / DEPOIS



DESINFECÇÃO DE SUPERFÍCIES COM BORRIFADOR E DE AMBIENTES COM PULVERIZADOR

EQUIPE DO ENCARREGADO CARLOS ALBERTO - 14/10/2020





UNIVERSIDADE
FEDERAL
DE PERNAMBUCO

Sinfra
Superintendência
de Infraestrutura

EQUIPE DO ENCARREGADO JANILSON GOMES – 14/10/2020



EQUIPE DA ENCARREGADA LUZIA VIEIRA – 14/10/2020





UNIVERSIDADE
FEDERAL
DE PERNAMBUCO



EQUIPE DA ENCARREGADA LUZIA VIEIRA – 14/10/2020





UNIVERSIDADE
FEDERAL
DE PERNAMBUCO



DIRETORIA DE GESTÃO AMBIENTAL
GERÊNCIA DE GESTÃO E FISCALIZAÇÃO DE CONTRATOS
RELATÓRIO DE MONITORAMENTO DE SERVIÇOS PRESTADOS
CONTRATOS COM MÃO DE OBRA EXCLUSIVA – DGA/SINFRA/UFPE
Período: 19 a 24 de outubro de 2020.

Contratada: LISERVE SERVIÇOS E TERCEIRIZAÇÃO LTDA

CNPJ: 08.139.859/0001-98 –

Contrato Emergencial: 12/2020 – Vigência de 02/06/2020 a 28/11/2020 - Processo: 23076.024849/2020-93

Serviço: Limpeza e Conservação predial, inclusa mão de obra, materiais de consumos, materiais de média e longa duração, equipamentos de proteção individual e coletiva, uniformes, utensílios e equipamentos necessários à execução dos serviços.

=====
Contratada: R.P.L. ENGENHARIA E SERVIÇOS LTDA.

CNPJ: 01.781.573/0001-62 –

Contrato Emergencial: 23/2020 – Vigência de 31/07/2020 a 26/01/2021 - Processo: 23076.033570/2020-45

Serviço: Continuados de limpeza e conservação das áreas externas abertas, inclusa mão de obra, materiais de consumos, materiais de média e longa duração, equipamentos de proteção individual e coletiva, uniformes, utensílios e equipamentos necessários à execução dos serviços.

Área Demandante: UFPE – Campus Recife (exceto o Hospital das Clínicas), distribuídos como mostra a tabela abaixo:

Gestor: Luiz Carlos dos Prazeres Serpa Alfino – Siape nº 1134317 – GGFC/DGA/SINFRA

Unidade de Medida Contratada: M² (metro quadrado)

RESUMO DAS ATIVIDADES
LISERVE SERVIÇOS E TERCEIRIZAÇÃO LTDA - CNPJ: 08.139.859/0001-98

Período de 19/10 a 24/10/2020

1. Foi informado a gestão do contrato que alguns serviços das unidades apresentados se encontram em manutenção de limpeza continuada, exceto no caso dos prédios da Niate CCB, NAI, Niate CTG, Central Telefônica, Fono – Clínica e Departamentos, BC, CCS, Casa de Gesso e Casa de Gás e Bloco A, que estão fechados, com limpezas programadas;
2. Na referida semana foi registrado um multirão de limpeza no anexo novo, Bloco E, do CCSA, para inauguração dia 22/10/2020, com o reforço de profissionais da LISERVE.

Ver registros fotográficos referentes aos serviços prestados em **Anexo 1**.



RESUMO DAS ATIVIDADES

R.P.L. ENGENHARIA E SERVIÇOS LTDA - CNPJ: 01.781.573/0001-62.

Período de 19/10 a 23/10/2020

1. A programação foi cumprida com sucesso em todas as áreas, com demandas extras, a saber: Canal do Cavouco, novo prédio do CCSA, e, atendendo a uma solicitação da gestão, serviço de jardinagem no jardim interno do prédio de Anatomia, e retirada de areia dos tanques no prédio do Ceerma;
2. Foi dada continuidade nas ações de desinfecção nos alojamentos e contêineres dos três encarregados, duas vezes por semana, como previsto no novo contrato, bem como nas áreas públicas/externas como paradas de ônibus, praças/áreas de convivência dos departamentos e calçadas do entorno desses locais, incluindo Reitoria e Sudene;
3. Foi apresentada à gestão do contrato a seguinte programação para a próxima semana (em todas as áreas das programações são feitos serviços de linha d'água, lecação, varrição, recolhimento, áreas fixas):

ENCARREGADO	PROGRAMAÇÃO
CARLOS ALBERTO	SINFRA, CASA DE GESSO, FISIOTERAPIA, NEG-LABISE, OCEANOGRAFIA
JANILSON GOMES	MUSEU DE OCEANOGRAFIA, NIATE CTG, ETA, LATERAL DA CAMPINA DE ARQUIVOLOGIA
LUZIA VIEIRA	ENGENHARIA DE ALIMENTOS + ESTACIONAMENTO DEQ, DEQ INTERNO, LAGUINHO, CANAL DO CAVOUCO

Ver registros fotográficos referentes aos serviços prestados em **Anexo 2**.



ANEXO 1

LISERVE – SERVIÇOS PRESTADOS – 19/10 A 24/10/2020

ÁREA DA ENCARREGADA ANANERY FERREIRA

LOCAL: BIBLIOT. CCJ | SITUAÇÃO: ANTES / DEPOIS

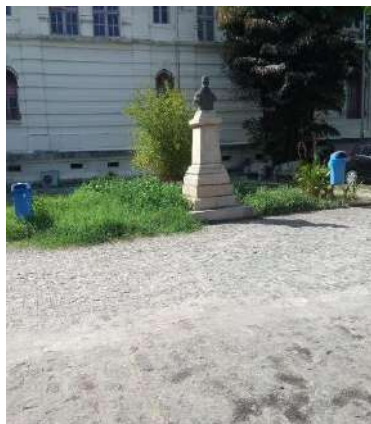

ÁREA DA ENCARREGADA EDILEUZA CANDIDO

LOCAL: CCS | SITUAÇÃO: ANTES / DEPOIS



LOCAL: PATOLOGIA | SITUAÇÃO: ANTES / DEPOIS



ÁREA DA ENCARREGADA KÁTIA GERMANA

LOCAL: CCSA | SITUAÇÃO: ANTES / DEPOIS

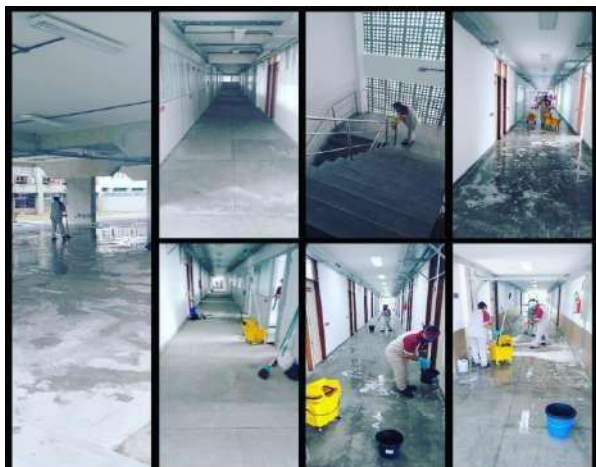



UNIVERSIDADE
FEDERAL
DE PERNAMBUCO



Superintendência
de Infraestrutura

ÁREA DA ENCARREGADA REJANE CASTRO
LOCAL: CEERMA | SITUAÇÃO: ANTES / DEPOIS



LOCAL: NEFD | SITUAÇÃO: ANTES / DEPOIS



ANEXO 2

R.P.L. – SERVIÇOS PRESTADOS – 19/10 A 23/10/2020

ÁREA DO ENCARREGADO CARLOS ALBERTO

LOCAL: ESTACIONAMENTO DE ENGENHARIA

SITUAÇÃO: ANTES

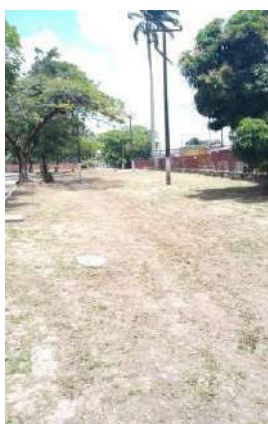

SITUAÇÃO: DEPOIS

ÁREA DO ENCARREGADO CARLOS ALBERTO

LOCAL: ÁREA II

SITUAÇÃO: ANTES



SITUAÇÃO: DEPOIS

ÁREA DO ENCARREGADO CARLOS ALBERTO

LOCAL: CCEN

SITUAÇÃO: ANTES



SITUAÇÃO: DEPOIS



UNIVERSIDADE
FEDERAL
DE PERNAMBUCO

Sinfra

Superintendência
de Infraestrutura

ÁREA DO ENCARREGADO CARLOS ALBERTO

LOCAL: NÚCLEO

SITUAÇÃO: ANTES



ÁREA DO ENCARREGADO CARLOS ALBERTO

LOCAL: NÚCLEO

SITUAÇÃO: DEPOIS



ÁREA DO ENCARREGADO CARLOS ALBERTO

LOCAL: NEG – LABISE (SERVIÇO EXTRA)

SITUAÇÃO: ANTES

SITUAÇÃO: DEPOIS





UNIVERSIDADE
FEDERAL
DE PERNAMBUCO



ÁREA DO ENCARREGADO JANILSON GOMES

LOCAL: ESTACIONAMENTO DE MEDICINA DO SVO | SITUAÇÃO: ANTES / DEPOIS



ÁREA DO ENCARREGADO JANILSON GOMES

LOCAL: CCB - INTERNO E EXTERNO

SITUAÇÃO: ANTES

SITUAÇÃO: DEPOIS



ÁREA DO ENCARREGADO JANILSON GOMES

LOCAL: LATERAL DO CANAL INICIANDO DO LIKA ATÉ O SVO

SITUAÇÃO: ANTES

SITUAÇÃO: DEPOIS





UNIVERSIDADE
FEDERAL
DE PERNAMBUCO



ÁREA DO ENCARREGADO JANILSON GOMES

LOCAL: MICOLOGIA

SITUAÇÃO: ANTES



SITUAÇÃO: DEPOIS



ÁREA DO ENCARREGADO JANILSON GOMES

LOCAL: ESTACIONAMENTO CCB

SITUAÇÃO: ANTES / DEPOIS



ÁREA DO ENCARREGADO JANILSON GOMES

SERVIÇO EXTRA - LOCAL: CEERMA - RETIRADA DE AREIA DOS TANQUES

SITUAÇÃO: ANTES / DEPOIS





UNIVERSIDADE
FEDERAL
DE PERNAMBUCO



ÁREA DO ENCARREGADO JANILSON GOMES
SERVIÇO EXTRA - LOCAL: ANATOMIA - JARDINAGEM
SITUAÇÃO: ANTES / DEPOIS



ÁREA DA ENCARREGADA LUZIA VIEIRA
LOCAL: HOTELARIA
SITUAÇÃO: ANTES



ÁREA DA ENCARREGADA LUZIA VIEIRA
LOCAL: HOTELARIA
SITUAÇÃO: DEPOIS





UNIVERSIDADE
FEDERAL
DE PERNAMBUCO



ÁREA DA ENCARREGADA LUZIA VIEIRA
LOCAL: ANTIBIÓTICO | SITUAÇÃO: ANTES / DEPOIS



ÁREA DA ENCARREGADA LUZIA VIEIRA
LOCAL: CUPIM | SITUAÇÃO: ANTES / DEPOIS



ÁREA DA ENCARREGADA LUZIA VIEIRA
LOCAL: DEQ - ÁREA EXTERNA (CONTORNO DO PRÉDIO)
SITUAÇÃO: ANTES

SITUAÇÃO: DEPOIS





UNIVERSIDADE
FEDERAL
DE PERNAMBUCO

Sinfra

Superintendência
de Infraestrutura

ÁREA DA ENCARREGADA LUZIA VIEIRA
SERVIÇO EXTRA – LOCAL: CCSA (NOVO)
SITUAÇÃO: ANTES / DEPOIS



ÁREA DA ENCARREGADA LUZIA VIEIRA
SERVIÇO EXTRA – LOCAL: ENGENHARIA QUÍMICA
SITUAÇÃO: ANTES / DEPOIS



ÁREAS INSALUBRES
LOCAL: CANAL DO CAVOUÇO
SITUAÇÃO: ANTES / DEPOIS

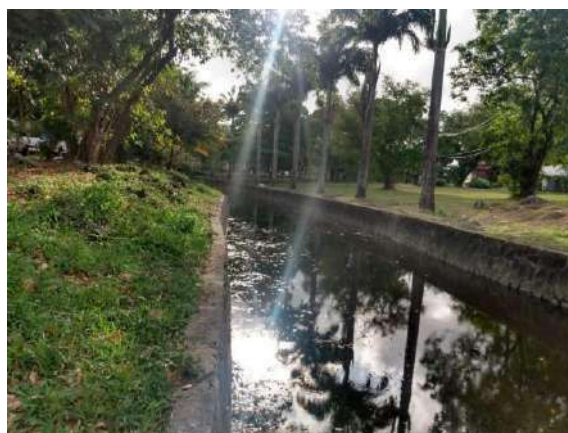



UNIVERSIDADE
FEDERAL
DE PERNAMBUCO

Sinfra

Superintendência
de Infraestrutura

ÁREAS INSALUBRES

SERVIÇO EXTRA - LOCAL: CTG - PODA

SITUAÇÃO: ANTES / DEPOIS



DESINFECÇÃO DE SUPERFÍCIES COM BORRIFADOR E DE AMBIENTES COM PULVERIZADOR

EQUIPE DO ENCARREGADO CARLOS ALBERTO - 21/10/2020





UNIVERSIDADE
FEDERAL
DE PERNAMBUCO

Sinfra
Superintendência
de Infraestrutura

EQUIPE DO ENCARREGADO JANILSON GOMES – 22/10/2020



EQUIPE DA ENCARREGADA LUZIA VIEIRA – 22/10/2020

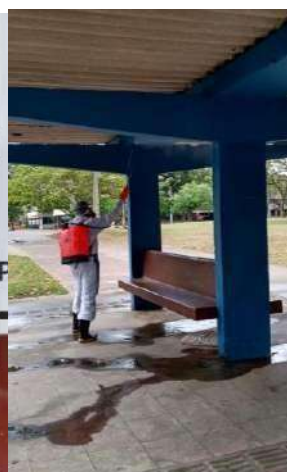



UNIVERSIDADE
FEDERAL
DE PERNAMBUCO

Sinfra

Superintendência
de Infraestrutura

EQUIPE DA ENCARREGADA LUZIA VIEIRA – 22/10/2020





UNIVERSIDADE
FEDERAL
DE PERNAMBUCO



DIRETORIA DE GESTÃO AMBIENTAL
GERÊNCIA DE GESTÃO E FISCALIZAÇÃO DE CONTRATOS
RELATÓRIO DE MONITORAMENTO DE SERVIÇOS PRESTADOS
CONTRATOS COM MÃO DE OBRA EXCLUSIVA – DGA/SINFRA/UFPE
Período: 26 a 30 de outubro de 2020.

Contratada: LISERVE SERVIÇOS E TERCEIRIZAÇÃO LTDA

CNPJ: 08.139.859/0001-98 –

Contrato Emergencial: 12/2020 – Vigência de 02/06/2020 a 28/11/2020 - Processo: 23076.024849/2020-93

Serviço: Limpeza e Conservação predial, inclusa mão de obra, materiais de consumos, materiais de média e longa duração, equipamentos de proteção individual e coletiva, uniformes, utensílios e equipamentos necessários à execução dos serviços.

=====
Contratada: R.P.L. ENGENHARIA E SERVIÇOS LTDA.

CNPJ: 01.781.573/0001-62 –

Contrato Emergencial: 23/2020 – Vigência de 31/07/2020 a 26/01/2021 - Processo: 23076.033570/2020-45

Serviço: Continuados de limpeza e conservação das áreas externas abertas, inclusa mão de obra, materiais de consumos, materiais de média e longa duração, equipamentos de proteção individual e coletiva, uniformes, utensílios e equipamentos necessários à execução dos serviços.

Área Demandante: UFPE – Campus Recife (exceto o Hospital das Clínicas), distribuídos como mostra a tabela abaixo:

Gestor: Luiz Carlos dos Prazeres Serpa Alfino – Siape nº 1134317 – GGFC/DGA/SINFRA

Unidade de Medida Contratada: M² (metro quadrado)

RESUMO DAS ATIVIDADES
LISERVE SERVIÇOS E TERCEIRIZAÇÃO LTDA - CNPJ: 08.139.859/0001-98

Período de 26/10 a 31/10/2020

1. As atividades previstas na rotina de contrato foram realizadas conforme planejamento da Contratada, adequando-se à redução de atividades da Contratante, em face da pandemia do Covid-19, cumprindo as orientações preventivas do Ministério da Saúde e de orientações institucionais da contratante;
2. Foi informado a gestão do contrato que alguns serviços das unidades apresentados se encontram em manutenção continuada, exceto no caso dos prédios do NAI, NIATI CTG, Central Telefônica, Fono-Clínica e Departamentos, BC, CCS, Casa de Gesso e CCS Bloco A, que estão fechados, mas com limpezas programadas.

Ver registros fotográficos referentes aos serviços prestados em **Anexo 1**.



RESUMO DAS ATIVIDADES

R.P.L. ENGENHARIA E SERVIÇOS LTDA - CNPJ: 01.781.573/0001-62.

Período de 26/10 a 30/10/2020

1. As programações foram concluídas, com atendimento de demanda extra no terreno da rádio AM, e no serviço de poda no Centro de Tecnologia (Jardim de Fósseis). Todas as fotos que registram os serviços estão em anexo;
2. Quanto às desinfecções, foi dada continuidade nas ações nas áreas internas (alojamentos e contêineres), dos três encarregados, duas vezes por semana, e nas áreas públicas/externas como paradas de ônibus, praças/áreas de convivência dos departamentos e calçadas do entorno desses locais, incluindo Reitoria e Sudene
3. Foi apresentada à gestão do contrato a seguinte programação para a próxima semana (em todas as áreas das programações são feitos serviços de linha d'água, lecação, varrição, recolhimento, áreas fixas):

ENCARREGADO	PROGRAMAÇÃO
CARLOS ALBERTO	INTM, NÚCLEO
JANILSON GOMES	REITORIA, NAE, CASA FEMININA
LUZIA VIEIRA	RU, BIBLIOTECA CENTRAL + ESTACIONAMENTO, CCSA (EXTERNO E INTERNO), NIATE CFCH

Ver registros fotográficos referentes aos serviços prestados em **Anexo 2**.



UNIVERSIDADE
FEDERAL
DE PERNAMBUCO



ANEXO 1
LISERVE – SERVIÇOS PRESTADOS – 26/10 A 31/10/2020

ÁREA DA ENCARREGADA ANANERY FERREIRA - LOCAL: BC - CCJ

SITUAÇÃO: ANTES



SITUAÇÃO: DEPOIS



ÁREA DA ENCARREGADA EDILEUZA CANDIDO

LOCAL: PATOLOGIA | SITUAÇÃO: ANTES / DEPOIS



LOCAL: ODONTOLOGIA | SITUAÇÃO: ANTES / DEPOIS



ÁREA DA ENCARREGADA KÁTIA GERMANA

LOCAL: CAC | SITUAÇÃO: ANTES / DEPOIS



LOCAL: CAP | SITUAÇÃO: ANTES / DEPOIS





UNIVERSIDADE
FEDERAL
DE PERNAMBUCO



Superintendência
de Infraestrutura

ÁREA DA ENCARREGADA REJANE CASTRO

LOCAL: CLÍNICA ESCOLA | SITUAÇÃO: ANTES / DEPOIS



LOCAL: CTG | SITUAÇÃO: ANTES / DEPOIS



ANEXO 2

R.P.L. – SERVIÇOS PRESTADOS – 26/10 A 30/10/2020

ÁREA DO ENCARREGADO CARLOS ALBERTO

LOCAL: FISIOTERAPIA

SITUAÇÃO: ANTES



ÁREA DO ENCARREGADO CARLOS ALBERTO

LOCAL: FISIOTERAPIA

SITUAÇÃO: DEPOIS



ÁREA DO ENCARREGADO CARLOS ALBERTO

LOCAL: CASA DE GESSO

SITUAÇÃO: ANTES



SITUAÇÃO: DEPOIS





UNIVERSIDADE
FEDERAL
DE PERNAMBUCO



ÁREA DO ENCARREGADO CARLOS ALBERTO

LOCAL: NEG LABISE

SITUAÇÃO: ANTES



SITUAÇÃO: DEPOIS



ÁREA DO ENCARREGADO CARLOS ALBERTO

LOCAL: PREFEITURA

SITUAÇÃO: ANTES



ÁREA DO ENCARREGADO CARLOS ALBERTO

LOCAL: PREFEITURA

SITUAÇÃO: DEPOIS





UNIVERSIDADE
FEDERAL
DE PERNAMBUCO



ÁREA DO ENCARREGADO JANILSON GOMES

LOCAL: MUSEU E OCEANOGRAFIA

SITUAÇÃO: ANTES



SITUAÇÃO: DEPOIS



ÁREA DO ENCARREGADO JANILSON GOMES

LOCAL: ETA

SITUAÇÃO: ANTES



ÁREA DO ENCARREGADO JANILSON GOMES

LOCAL: ETA

SITUAÇÃO: DEPOIS





UNIVERSIDADE
FEDERAL
DE PERNAMBUCO



ÁREA DO ENCARREGADO JANILSON GOMES

LOCAL: NIATE CTG

SITUAÇÃO: ANTES



SITUAÇÃO: DEPOIS



ÁREA DO ENCARREGADO JANILSON GOMES

LOCAL: LATERAL DA CAMPINA DE ARQUIVOLOGIA

SITUAÇÃO: ANTES



SITUAÇÃO: DEPOIS



ÁREA DA ENCARREGADA LUZIA VIEIRA

LOCAL: DEQ - INTERNO

SITUAÇÃO: ANTES



SITUAÇÃO: DEPOIS





UNIVERSIDADE
FEDERAL
DE PERNAMBUCO



ÁREA DA ENCARREGADA LUZIA VIEIRA

LOCAL: ENGENHARIA DE ALIMENTOS – DEQ + ESTACIONAMENTO

SITUAÇÃO: ANTES



ÁREA DA ENCARREGADA LUZIA VIEIRA

LOCAL: ENGENHARIA DE ALIMENTOS – DEQ + ESTACIONAMENTO

SITUAÇÃO: DEPOIS



ÁREA DA ENCARREGADA LUZIA VIEIRA

LOCAL: LAGUINHO

SITUAÇÃO: ANTES



SITUAÇÃO: DEPOIS



UNIVERSIDADE
FEDERAL
DE PERNAMBUCO



ÁREA DA ENCARREGADA LUZIA VIEIRA

LOCAL: CANAL DO CAVOUÇO

SITUAÇÃO: ANTES E DEPOIS



ÁREA DA ENCARREGADA LUZIA VIEIRA

SERVIÇO EXTRA: CENTRO DE TECNOLOGIA JARDIM DOS FOSSEIS

SITUAÇÃO: ANTES E DEPOIS



ÁREAS INSALUBRES

LOCAL: TERRENO DA RÁDIO AM

SITUAÇÃO: ANTES





UNIVERSIDADE
FEDERAL
DE PERNAMBUCO

Sinfra
Superintendência
de Infraestrutura

ÁREAS INSALUBRES

LOCAL: TERRENO DA RÁDIO AM

SITUAÇÃO: DEPOIS



DESINFECÇÃO DE SUPERFÍCIES COM BORRIFADOR E DE AMBIENTES COM PULVERIZADOR

EQUIPE DO ENCARREGADO CARLOS ALBERTO - 28/10/2020





UNIVERSIDADE
FEDERAL
DE PERNAMBUCO

Sinfra
Superintendência
de Infraestrutura

EQUIPE DO ENCARREGADO JANILSON GOMES - 28/10/2020

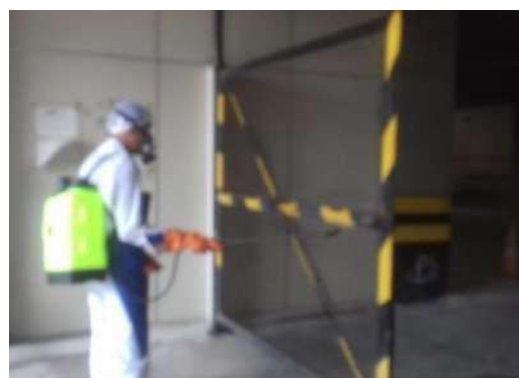
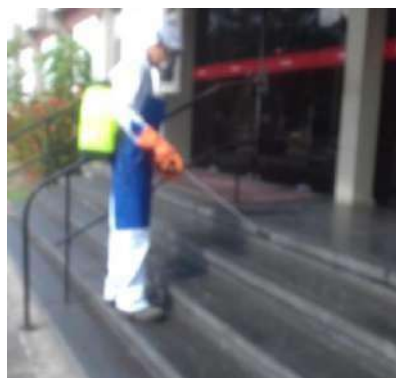

EQUIPE DA ENCARREGADA LUZIA VIEIRA - 28/10/2020





UNIVERSIDADE
FEDERAL
DE PERNAMBUCO



EQUIPE DA ENCARREGADA LUZIA VIEIRA - 28/10/2020





UNIVERSIDADE
FEDERAL
DE PERNAMBUCO



PARECER DA GESTÃO DOS CONTRATOS

No acompanhamento das rotinas do contrato realizada pela gestão e fiscalização, deu-se a continuidade ao monitoramento das atividades prestadas pelos contratos de mão de obra exclusiva, vinculados à Diretoria de Gestão Ambiental – DGA / SINFRA, no qual se pode constatar que permaneceram inalteradas as ações preventivas em face da pandemia do Covid-19.

Observou-se que as contratadas têm cumprido as orientações preventivas do Ministério da Saúde, assim como as orientações institucionais da Gestão da UFPE, realizando ações de desinfecção nos alojamentos, contêineres dos encarregados duas vezes por semana, além de ações em áreas públicas externas como paradas de ônibus, praças, áreas de convivência dos departamentos, calçadas do entorno dos prédios nas unidades do campus Recife.

Ratificamos as orientações repassadas aos Contratos nº 12/2020 – (LISERVE SERVIÇOS E TERCEIRIZAÇÃO LTDA); e ao Contrato nº 23/2020 – (R.P.L. ENGENHARIA E SERVIÇOS LTDA), sobre o processo de triagem dos resíduos para cumprimento das ações ambientais adotadas pela DGA/SINFRA/UFPE, visando à redução de custos para a Administração e, conseqüentemente, melhorar a qualidade dos serviços a serem prestados.

Percebeu-se um leve aumento gradual de movimentação no campus Joaquim Amazonas, demandando mais ações dos serviços limpeza, asseio e conservação predial em caráter parcial/programado. Quanto às áreas externas abertas, não houve quaisquer reduções de serviços, mas o aumento, ocasionado pela estação do período, com o aumento de folhas em todo o campus Joaquim Amazonas e, conseqüentemente, intensificando a coleta e destinação dos resíduos para a compostagem. Situação esta já registrada no relatório do mês anterior – setembro/2020.

No que concerne ao Contrato nº 12/2020 - LISERVE SERVIÇOS E TERCEIRIZAÇÃO LTDA, aumentou o número de solicitações para a realização de limpeza programada, nos locais com funcionamento parcial. Foi concluído o serviço de limpeza e empacotamento de obras raras na Faculdade de Direito do Recife. Um serviço em caráter emergencial solicitado pela citada unidade, em virtude da realização de obras de reformas de engenharia no local.

No que concerne ao Contrato nº 23/2020 – R.P.L. ENGENHARIA E SERVIÇOS LTDA, reafirmamos que a empresa não tem medido esforços para atender as demandas da Instituição, cumprindo com eficiência suas obrigações contratuais.

Ratificamos que não chegou ao conhecimento desta Gestão registros de reclamações na prestação de serviços dos contratos citados. Ratificamos ainda, que esta Gestão por meio de monitoramento das atividades prestadas, quando necessário, faz intervenções para ajustes e redirecionamentos de ações e serviços decorrentes de situações de imperiosa necessidade, assim como, priorizando casos excepcionalíssimos, buscando, sobretudo, reduzir transtornos na execução dos serviços e custos que não estejam previstos nos respectivos contratos para a Administração.

Quanto a coleta dos resíduos temos a informar que, *a priori*, os mesmos foram recolhidos normalmente. Alguns em decorrência do contexto e da situação apresentada foram destinados ao aterro sanitário, pela inexistência de material orgânico suficiente (restos de alimentos devido ao não funcionamento do

Restaurante Universitário), para acelerar o processo de compostagem na BERSO/DGA.

Desse modo, em linhas gerais, resume-se a prestação dos serviços de limpeza interna e externa da UFPE, campus Joaquim Amazonas e unidades do centro do Recife, cumprindo as rotinas previstas nos referidos contratos, apresentando os registros com as especificidades de cada período demandado, atendendo satisfatoriamente a contratante no período do mês de outubro de 2020.

Recife, 24 de novembro de 2020.

Luiz Carlos dos Prazeres Serpa Alfino
Siape nº 1134317
Gestor dos Contratos 12/2020 e 23/2020
DGA / SINFRA



UNIVERSIDADE
FEDERAL
DE PERNAMBUCO



QDIRETORIA DE GESTÃO AMBIENTAL
GERÊNCIA DE GESTÃO E FISCALIZAÇÃO DE CONTRATOS
RELATÓRIO DE MONITORAMENTO DE SERVIÇOS PRESTADOS
CONTRATOS COM MÃO DE OBRA EXCLUSIVA – DGA/SINFRA/UFPE
Período: OUTUBRO/ 2020.

Contratada: SIM GESTÃO AMBIENTAL SERVIÇOS LTDA

CNPJ: 07.575.881/0001-18

Contrato: 009/2019

Vigência de 12 meses (07/02/2020)

- Processo: 23076.027484/2017-11

Serviço: Coleta, transporte e tratamento dos Resíduos do Serviço de Saúde.

Unidade de medida contratada: Bombona 200L – 25 KG

=====
Contratada: ENGEMAIA E CIA LTDA

CNPJ: 00.449.936/0001-02

Contrato: 54/2019

Vigência de 12 meses (02/12/2020)

- Processo: 23076.023075/2018-18

Serviço: Poda, limpeza de palmeiras e coqueiros e erradicação de árvores com altura máxima de 6 metros com e sem interferência em redes de distribuição elétrica.

Unidade de medida contratada: Unidade

=====
Contratada: STIL TERRAPLANAGENS E LOCAÇÕES LTDA

CNPJ: 13.938.438/0001-67

Contrato: 63/2018

Vigência de 12 meses (13/09/2020)

- Processo: 23076.017167/2017-88

Serviço: Retroescavadeiras com operador.

Unidade de medida contratada: Horas

=====
Contratada: SANAPE SOLUÇÕES AMBIENTAIS EIRELI

CNPJ: 07.147.056/0001-12

Contrato: 66/2018

Vigência de 12 meses (14/09/2020)

- Processo: 23076.047789/2017-31

Serviço: Acondicionamento, coleta, transporte e destinação final dos resíduos sólidos do grupo D.

Unidade de medida contratada: Coleta (caçambão e combopac)

=====



UNIVERSIDADE
FEDERAL
DE PERNAMBUCO



Contratada: EFICAZ SERVIÇOS E TERCEIRIZAÇÕES LTDA CNPJ: 10.286.009/0001-64 Contrato: 96/2017 Vigência de 12 meses (12/09/2020) - Processo: 23076.048171/2016-15		
Serviço: Controle de pragas de cupins, ratos e insetos rasteiros e voadores.		
Unidade de medida contratada: Metro quadrado (M²)		
Área Demandante: UFPE – Campus Recife (exceto o Hospital das Clínicas), distribuídos como mostra a tabela abaixo:		
Gestor: Edgleicy Lima	– Siape – 2175397	GGFC/DGA/SINFRA
RESUMO DAS ATIVIDADES CONTRATO Nº 09/2019 - SIM		
Solicitação de NF e envio para liquidação referente ao período de 19/09 a 18/10/2020 Conferência de relatório enviado por Sr. Antônio confrontando com o relatório enviado pela empresa Recebimento, providências e envio de Processo de pagamento 060857.2020-11 referente a NF 1.020.084, período de 19/09 a 18/10/2020; Verificação da necessidade de Recurso para o término do exercício financeiro 2020		
RESUMO DAS ATIVIDADES CONTRATO Nº 54/2019 - ENGEMAIA		
Renovação do Contrato através de encaminhamento do processo 061380.2020-52 Solicitação de NF e envio para liquidação Conferência de relatório enviado pela fiscalização confrontando com o relatório enviado pela empresa Recebimento, providências e envio de Processo de pagamento 023684.2020-23 referente a NF 1445, período de 01 a 30/09/2020; Verificação da necessidade de Recurso para o término do exercício financeiro 2020		
RESUMO DAS ATIVIDADES CONTRATO Nº 63/2018 - STIL		
Solicitação de NF e envio para liquidação referente ao período de 21/09 a 21/10/2020 Conferência de relatório enviado por Sr. Antônio confrontando com o relatório enviado pela empresa Recebimento, providências e envio de Processo de pagamento 023699.2020-06, referente a NF 457, período de 21/09 a 21/10/2020; Verificação da necessidade de Recurso para o término do exercício financeiro 2020		
RESUMO DAS ATIVIDADES CONTRATO Nº 66/2018 - SANEAPE		
Solicitação de NF e envio para liquidação referente ao período de 22/09 a 19/10/2020 Conferência de relatório enviado por Sr. Antônio confrontando com o relatório enviado pela empresa		



**UNIVERSIDADE
FEDERAL
DE PERNAMBUCO**



**Recebimento, providências e envio de Processo de pagamento 023681.2020-07, referente a NF 5060, período de 22/09 a 19/10/2020;
Emissão de Atestado de Capacidade Técnica após conferência de quantidades e peso coletado no período de 01/10/2018 a 21/09/2020
Verificação da necessidade de Recurso para o término do exercício financeiro 2020**

**RESUMO DAS ATIVIDADES
CONTRATO Nº 96/2017 - EFICAZ**

**Providências para renovação do contrato através do processo 050187/2020-11;
Solicitação de NF e envio para liquidação
Conferência de relatório enviado por Sr. Antônio confrontando com o relatório enviado pela empresa
Recebimento, providências e envio de Processo de pagamento 061736.2020-43, referente a NF 3280, período de 04/09 a 16/10/2020;
Recebimento de requisições, emissão e envio de Ordens de Serviço do SIPAC para a fiscalização
Verificação da necessidade de Recurso para o término do exercício financeiro 2020**

PARECER DA GESTÃO DOS CONTRATOS

As prestadoras de serviço atenderam às demandas de modo satisfatório.

**PARECER FINAL DA COORDENAÇÃO DE GESTÃO E
FISCALIZAÇÃO DE CONTRATOS**

Desde quando se iniciou a suspensão das atividades acadêmicas e o redirecionamento das atividades administrativas para *home office*, o que ocasionou a redução de pessoal para a fiscalização dos contratos de mão de obra exclusiva, a Gestão tem procurado acompanhar a realização dos serviços prestados, buscando unificar no monitoramento das atividades realizadas às ações de fiscalização, a fim de que ficassem asseguradas as condições habituais para garantir à Contratante, as condições favoráveis para a mediação dos serviços prestados pelas contratadas, para que fossem garantidos os parâmetros para o atesto dos pagamentos dos serviços realizados pelas respectivas empresas.

Desse modo, tornou-se necessário a realização de relatórios da Gestão para os contratos de mão de obra exclusiva, assim como os que são realizados sob demanda e sem exclusividade de mão de obra.

Com o monitoramento das rotinas dos contratos de Limpeza, Asseio e Conservação Predial – Contrato nº 12/2020, constatou-se o aumento de solicitações para a realização de limpeza nos Centros Acadêmicos e sua dependências: diretorias, secretarias, departamentos, coordenações e laboratórios, para assegurar a conservação dos ambientes, em virtude do retorno gradual/parcial de algumas unidades do campus Joaquim Amazonas.

A limpeza em áreas externas abertas, Contrato nº 23/2020, permaneceu cumprindo com as rotinas de serviços do contrato, tendo como foco a coleta e recolhimento de resíduos orgânicos para a compostagem na BERSO/DGA; a manutenção com limpeza em áreas asfaltadas e podas em árvores abaixo de 6m e continuidade da limpeza do Cavouco. Sobre este último, cabe o registro que, em virtude do número reduzido de pessoal com insalubridade, os serviços de limpeza no Cavouco é feito sob agendamento, com intercaladas dos serviços de podas, por se tratar da mesma equipe de execução.

Registra-se ainda, que esta Gestão tem constantemente atuado na orientação da triagem do recolhimento dos resíduos junto às empresas de limpeza contratadas, a fim de buscar assegurar uma melhor e mais eficiente coleta dos resíduos com seu correto descarte, buscando evitar “possíveis” casos de contaminação, desperdício de insumos e aumento dos custos contratuais.

Em relação aos contratos sem exclusividade de mão de obra, foram realizados de modo satisfatório para a Administração, conforme relatório da Gestão, atendendo às demandas da Contratante sem excepcionalidades de registros, além da solicitação de uma segunda retroescavadeira para atendimento ao aumento de demanda no campus Joaquim Amazonas, para atuar na limpeza do Cavouco e na BERSO/DGA. Os demais contratos tiveram os serviços prestados sem quaisquer observações adicionais.

Ressalta-se que esta Coordenação tem orientado e cobrado aos supervisores de limpeza dos contratos de mão de obra exclusiva, para que diariamente realizem ações preventivas junto a seus funcionários, em face da pandemia do Covid-19, em cumprimento às orientações do Ministério da Saúde. Bem como das orientações institucionais da contratante, com a continuidade às ações de desinfecção nos alojamentos, contêineres, almoxarifado, áreas de grande fluxo, residências universitárias, áreas públicas externas como paradas de ônibus, praças, áreas de convivência dos

departamentos e calçadas do entorno desses locais. Algumas dessas ações encontram-se com registros fotográficos neste relatório.

Este relatório busca, desse modo, assegurar o devido controle pela Contratante no acompanhamento da prestação dos serviços, atendendo às exigências contratuais para subsidiar a Administração na efetivação do pagamento dos contratos da Diretoria de Gestão Ambiental, vinculados à Coordenação de Gestão e Fiscalização de Contratos-CGFC/DGA, alusivo aos serviços prestados no mês de outubro de 2020.

Recife, 24 de novembro de 2020.

Luiz Carlos dos Prazeres Serpa Alfino
Siape nº 1134317
Coordenação de Gestão e Fiscalização de Contratos
DGA / SINFRA