

# MONOGRAFIA DE MARCO

Nome da Estação:  
Vértice CC06

Obras / Anos: Topografia 2 – TP-01 e TP02 (2017.1)

## DADOS GERAIS

Município: Recife  
Localidade:  
Várzea – Campus  
Recife da UFPE

## SISTEMA TOPOCÊNTRICO LOCAL

\*Origem: RECF

\* Latitude: 8° 03' 03,46970" S  
\* Longitude: 34° 57' 05,45910" W  
\* Altitude: 4,217 m

Coordenadas Topocêntricas:

\*\* X: 149789,9528 m  
\*\* Y: 249610,5753 m  
\*\*h(ortométrico): 8,7093 m

## Descrição do Marco

O vértice CC06 é constituído por haste metálica de 15 cm cravada entre os blocos de concreto da via de acesso ao CTG em frente ao edifício LITPEG em construção.

Obs: \* Mendonça, Garnés et al. (2010), \*\* Topografia 2 – TP-01 e TP02 (2017.1)

## CROQUI DA POLIGONAL DE APOIO



Fonte: Topografia 2 - TP02 (2017.1)

## ITINERÁRIO

O vértice CC06 situa-se entre as chapas de concreto da avenida, em frente ao prédio em construção LITPEG e próximo a parada de ônibus do Centro de Tecnologia e Geociências da UFPE.

## FOTO

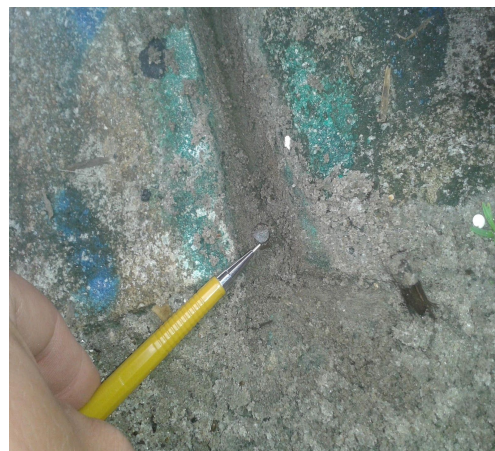

Data: 01/08/2017