

MONOGRAFIA DE MARCO

Nome da Estação:
Vértice P2

Obras / Anos:
Silva (2014); Silva e Seixas (2014).

DADOS GERAIS

Município: Recife
Localidade:
Várzea – Campus
Recife da UFPE

SISTEMA TOPOCÊNTRICO LOCAL

Origem: *RECF*

* Latitude: $8^{\circ} 03' 03,46970''$ S
* Longitude: $34^{\circ} 57' 05,45910''$ W
* Altitude: 4,217 m

Coordenadas Topocêntricas:

** X: $149916,645 \pm 0,002$ m
** Y: $249898,124 \pm 0,001$ m

Descrição do Marco

O vértice P2 é constituído por haste metálica de 25cm cravada entre os meios fios de paralelepípedos do canteiro central da Av. dos Reitores em frente a Concha Acústica da UFPE.

Obs: Coordenadas * Mendonça, Garnés et al. (2010) e ** Silva e Seixas (2014).

Obs.: Trata-se da mesma materialização do vértice P2 utilizada em (Gama e Seixas, 2008).

Obs.: Trata-se da mesma materialização do vértice utilizada em (Farah e Seixas, 2010).

CROQUIS

ITINERÁRIO

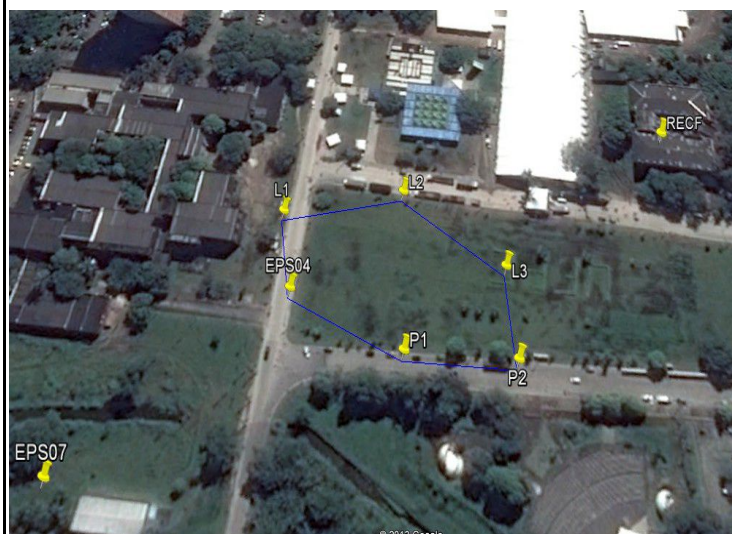

O vértice P2 situa-se no canteiro central da Av. dos Reitores, em frente a Concha Acústica da UFPE e entre meios fios do canteiro central.

FOTO



Fonte: Silva e Seixas (2014).

Vértice P2 ocupado com tripé e bastão e prisma.
Foto: Janeiro 2014, (SILVA, 2014).

